Tavola 17 - Telaio
Table 17 - Frame

Tableau 17 - Châssis
Tafel 17 - Rahmen

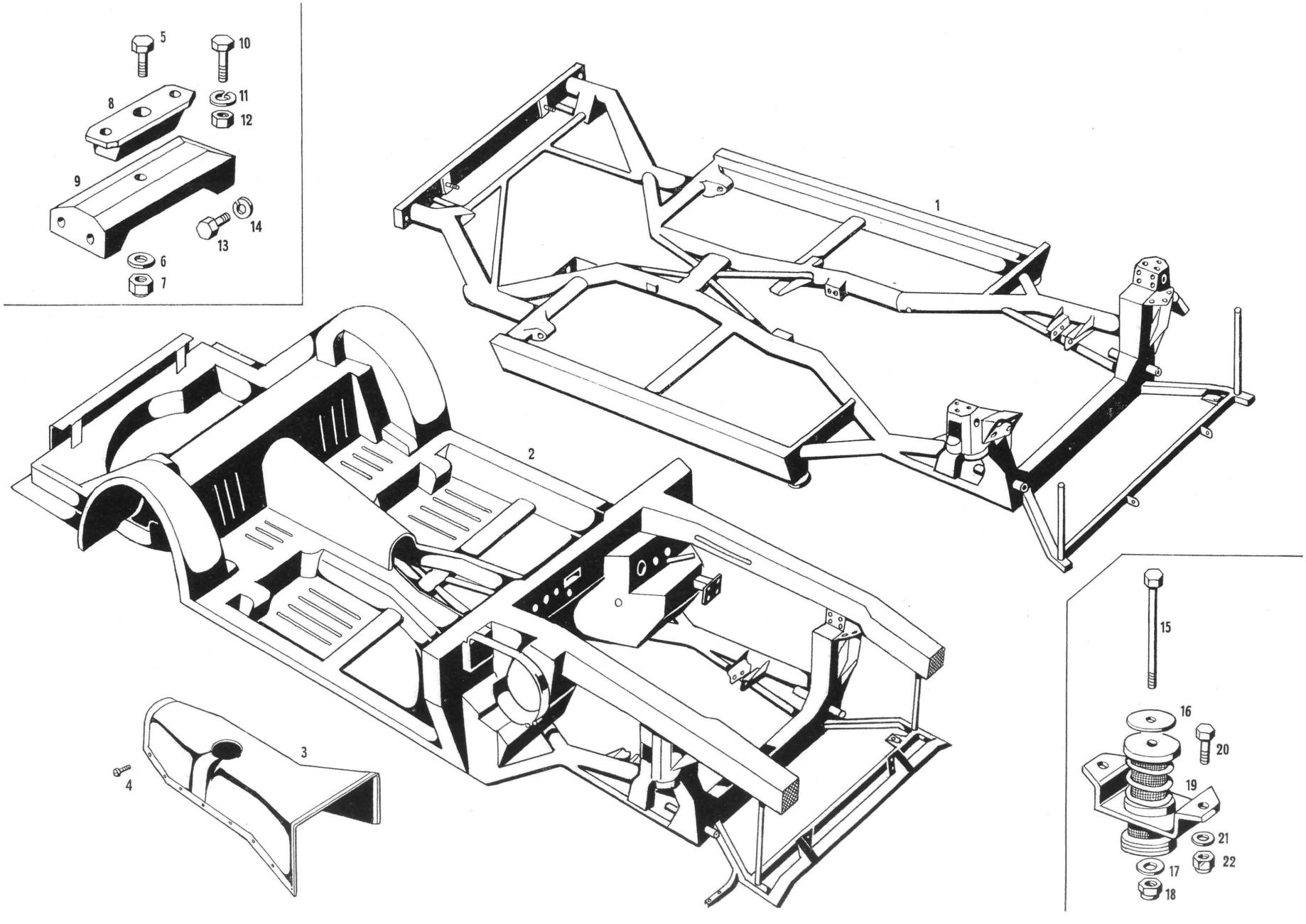

Tavola 17 - Telaio
Table 17 - Frame

Tableau 17 - Châssis
Tafel 17 - Rahmen

| N. Fig. | N. di ordinazione | DENOMINAZIONE | Quantità |
|---|---|---|---|
| 1 | 115 CT 63766 | Complessivo telaio parte tubolare | 1 |
| 2 | 115 CT 65920 | Complessivo telaio inlamierato | 1 |
| 3 | 115 CT 63051 | Coperchio tunnel | 1 |
| 4 | VNT 54062 | Vite normale 5x0,8x10 fissaggio coperchio al tunnel | 20 |
| 5 | BNT 33631 | Bullone Ø 12x1,75x35 fissaggio supporto antivibratore | 1 |
| 6 | RNT 55375 | Rondella Ø 12,5x22x3 per detto | 1 |
| 7 | DST 55222 | Dato Ø 12x1,75 per detto | 1 |
| 8 | SLN 55531 | Supporto antivibratore per cambio S-5-325 | 1 |
| 9 | 115 CT 63579 | Supporto per cambio sul telaio | 1 |
| 9 | 115 CT 64467 | Supporto per cambio automatico sul telaio | 1 |
| 10 | BN 55558 | Bullone Ø 11x1,5x35 fissaggio supporto antivibratore | 2 |
| 11 | RDI 55639 | Rondella Ø 11x19,7x1 per detto | 2 |
| 12 | DN 33540 | Dado Ø 11x1,5 per detto | 2 |
| 13 | BNT 55554 | Bullone Ø 12x1,75x25 per fissaggio supporto cambio | 4 |
| 14 | RAT 46736 | Rondella Ø 12x24x1,2 per detto | 4 |
| 15 | BNT 55644 | Bullone Ø 10x1,5x120 fissaggio Vibrochoc al supporto motore | 2 |
| 16 | RN 65683 | Rondella Ø 10x50x2 per detto | 2 |
| 17 | RNT 47087 | Rondella Ø 10x22x5 per detto | 2 |
| 18 | DST 51421 | Dado stop 10x1,5x12 per detto | 2 |
| 19 | SLN 65686 | Supporto antivibratore sul supporto motore sinistro - Fine settembre 68 | 1 |
| 19 | SLN 65687 | Supporto antivibratore sul supposto motore destro - Fine settembre 68 | 1 |
| 19 | SLN 67157 | Supporto antivibratore sul lato sinistro - Dall'ottobre 68 | 1 |
| 19 | SLN 67158 | Supporto antivibratore sul lato destro - Dall'ottobre 68 | 1 |
| 20 | BNT 55554 | Bullone Ø 12x1,75x25 fissaggio supporto antivibratore motore al telaio | 4 |
| 21 | RNT 55375 | Rondella Ø 12x3x22 per detto | 4 |
| 22 | DST 55222 | Dato stop Ø 12x1,75 per detto | 4 |

| N. Fig. | N. di ordinazione | DENOMINAZIONE | Quantità |
|---|---|---|---|