Tavola 31 - Strumenti cruscotto
Table 31 - Dashboard instruments

Tableau 31 - Tablier des instruments
Tafel 31 - Armaturenbrett und instrumente

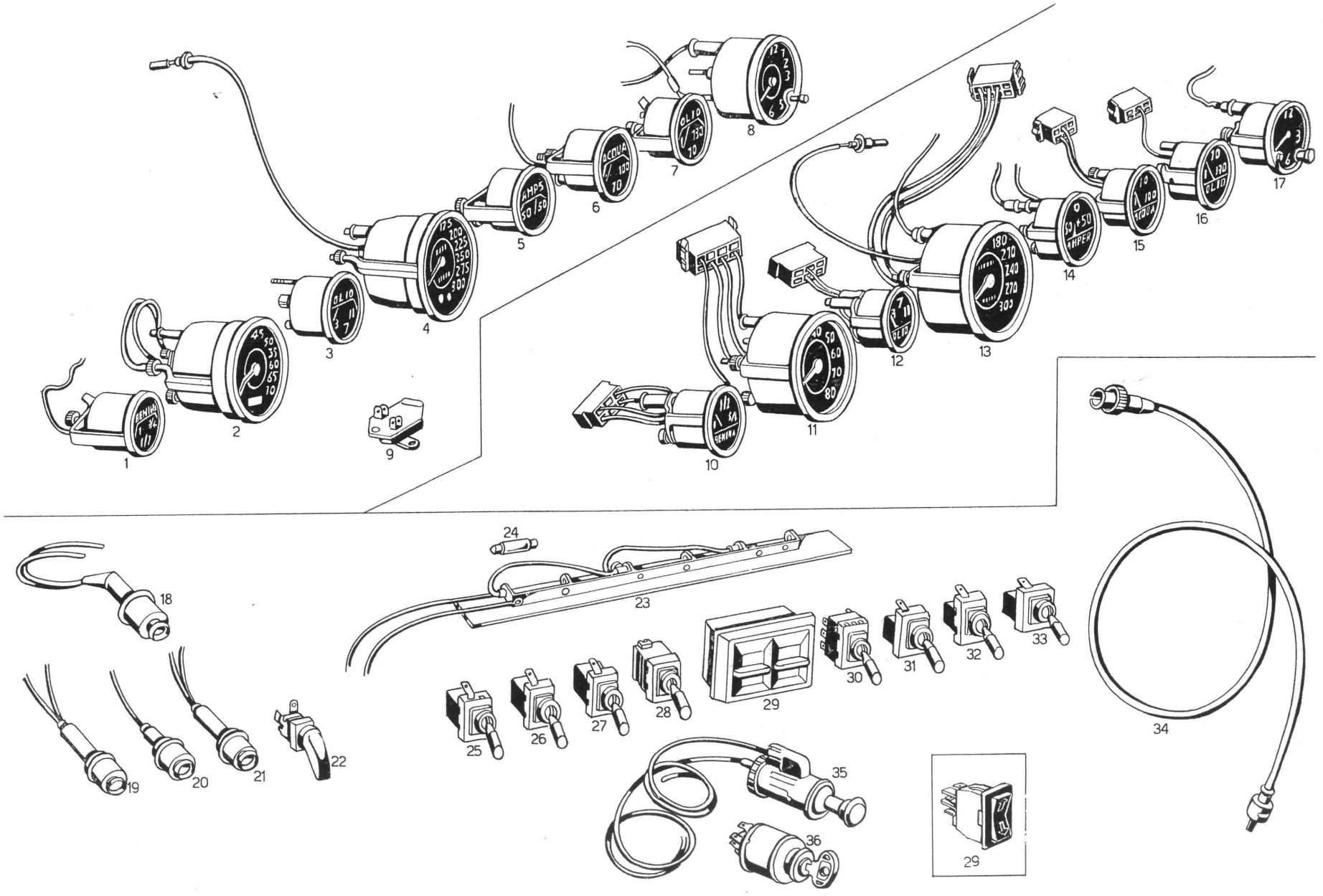

Tavola 31 - Strumenti cruscotto
Table 31 - Dashboard instruments

Tableau 31 - Tablier des instruments
Tafel 31 - Armaturenbrett und instrumente

N. Fig.	N. di ordinazione	DENOMINAZIONE	Quantità
		Strumentazione Tipo SMITHS (montata fino al Gennaio 1968)	
1	107 BC 54803	Indicatore livello benzina	1
1	107 BC 57747	Indicatore livello benzina versione inglese	1
2	107 BC 54799	Contagiri motore	1
2	107 BC 57744	Contagiri motore versione inglese	1
3	107 BC 54800	Manometro pressione olio	1
3	107 BC 57745	Manometro pressione olio versione inglese	1
4	107/A BC 61742	Contachilometri completo di guaina azzeramento	1
4	107/A BC 61743	Contamiglia completo di guaina azzeramento	1
5	107 BC 54808	Amperometro segnalazione assorbimento	1
6	107 BC 54812	Termometro temperatura acqua	1
6	107 BC 57748	Termometro temperatura acqua versione inglese	1
7	107 BC 54810	Termometro temperatura olio	1
7	107 BC 57746	Termometro temperatura olio versione inglese	1
8	107 BC 54809	Orologio elettrico sul cruscotto	1
9	107 BC 54807	Regolatore tensione per alimentazione strumenti	1
		Strumentazione Tipo BORLETTI (montata dal Febbraio 1968)	
10	115 BC 65216	Indicatore livello benzina	1
11	115 BC 65212	Contagiri motore	1
12	115 BC 65213	Manometro pressione olio	1
13	115 BC 65210	Contachilometri completo di guaina azzeramento	1
13	115 BC 65211	Contamiglia completo di guaina azzeramento	1
14	115 BC 65217	Amperometro segnalazione assorbimento	1
15	115 BC 65215	Termometro temperatura acqua	1
16	115 BC 65214	Termometro temperatura olio	1
17	115 BC 65218	Orologio elettrico	1
18	101/8 BL 54556	Spia rossa bipolare per freno a mano inserito	1
19	101/8 BL 54556	Spia rossa per riserva benzina serbatoio sinistro	1
20	101/8 BL 54178	Spia gialla unipolare per depannamento lunotto	1
21	101/8 BL 54556	Spia rossa per riserva benzina serbatoio destro	1
22	115 BL 66288	Interruttore comando pompetta lavacristallo	1
23	107/A BC 62680	Plafoniera per illuminazione pomelli interruttori	1
24	LPN 62480	Lampada 12 v 3 w con vetro verde per plafoniera	3
25	108 BL 55582	Interruttore per comando luci esterne	1
26	107 BL 55579	Interruttore per comando alzo fari anteriori	1
27	108 BL 55578	Interruttore comando tergicristallo (fino Genn. '68)	1
27	107/A BL 65684	Interruttore comando tergicristallo (da Febbr. '68)	1
28	107/A BL 62440	Interruttore a reostato per illuminazione strumenti	1
29	107 BL 61814	Interruttore doppio per comando alzacristallo (sino metà agosto 1968)	1
29	115 BL 67105	Interruttore semplice comando alzacristallo (dalla metà agosto in poi)	2
30	107 BL 56613	Interruttore comando pompe elettriche benzina	1
31	107/A BL 61394	Interruttore comando ventola a due velocità	1
32	109/A BL 63985	Interruttore per depannamento lunotto posteriore	1
33	107/A BL 62441	Interruttore comando plafoniera abitacolo	1
34	101 8826 48781	Guaina comando tachimetro per strumento Smiths	1
34	115 TC 65223	Guaina comando tachimetro per strumento Borletti	1
35	107/A BC 64699	Accendisigari completo di lampada illuminazione	1
36	101/8 17356 54039	Quadro avviamento completo di chiavi	1

N. Fig.	N. di ordinazione	DENOMINAZIONE	Quantità