

Tavola 12 - Varianti per guida destra
Table 12 - R.H.D. variation

Tableau 12 - Variantes pour conduite droite
Tafel 12 - Änderungen für Rechtssteuerung

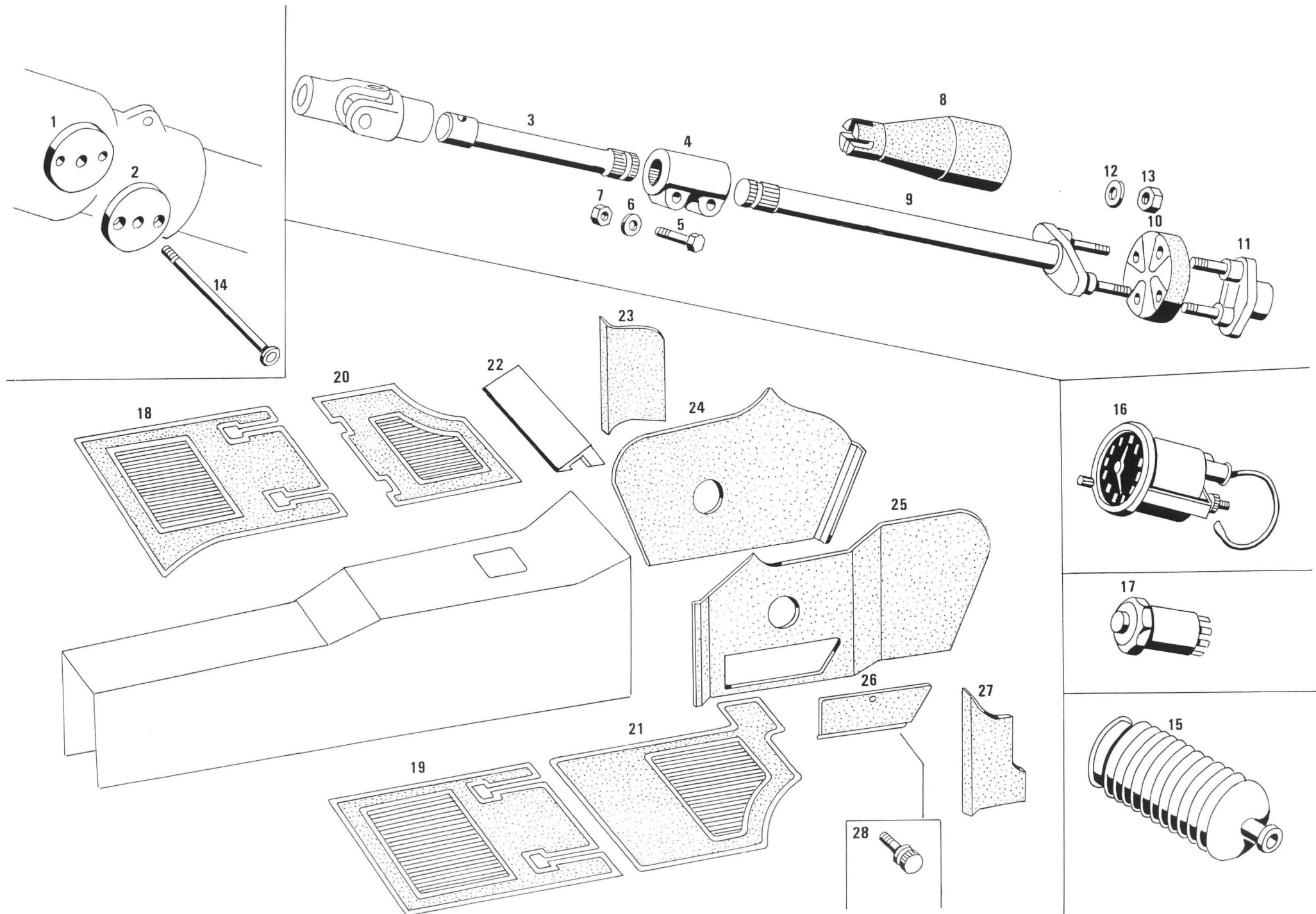

Tavola 12 - Varianti per guida destra
Table 12 - R.H.D. variation

N. Fig.	N. d'ordinazione	DENOMINAZIONE	Quantità
1	GS/69898	Flangia di riscontro destra per posizionamento volante (GD)	1
2	GS/69897	Flangia di riscontro sinistra per posizionamento volante (GD)	1
3	122 GS/81965	Canotto fra i giunti (GD)	1
4	117 GS/73205	Attacco per piantone guida al giunto (GD)	1
5	BNT/55702	Bullone fissaggio attacco piantone al giunto \varnothing 8 x 1 x 35 (GD)	2
6	22.907.009	Rondella dentellata per detto (GD)	2
7	DNT/47064	Dado fissaggio attacco piantone (GD)	2
8	GS/78986	Cuffia di protezione attacco piantone guida (GD)	1
9	117 GS/73273	Complessivo forcella attacco giunto elastico al piantone (GD)	1
10	13531/48119	Giunto in gomma per piantone (GD)	1
11	GS/73274	Forcella attacco giunto alla scatola guida (GD)	1
12	RAT/47078	Rondella ondulata per forcella attacco giunto (GD)	1
13	DST/48038	Dado stop \varnothing 7 ondulato per forcella attacco giunto (GD)	4
14	GS/73396	Perno arresto posizione volante (GD)	1
15	122 GC/82801	Soffietto scatola guida lato destro (GD)	1
16	BC/81864	Orologio (GD)	1
17	BL/73612	Pulsante luci sosta emergenza AZARD (GD)	1
18	122 BP/86947	Tappeto vaschetta piedi passeggero post. sinistro (GD)	1
19	122 BP/86948	Tappeto vaschetta piedi passeggero post. destro (GD)	1
20	122 BP/86949	Tappeto vaschetta piedi passeggero ant. sinistro (GD)	1
24	122 BP/86950	Tappeto vaschetta piedi pilota ant. destro (GD)	1
22	122 BP/81607	Copripedale di riposo (GD)	1
23	122 BP/82067	Parete laterale esterna fianco piedi passeggero grezza (GD)	1
23	122 BP/82069	Parete laterale esterna fianco piedi passeggero rivestita (GD)	1
24	122 BP/81120	Parete anteriore sinistra tunnel grezza (GD)	1
24	122 BP/81121	Parete anteriore sinistra tunnel rivestito (GD)	1
24	122 BP/81605	Parete anteriore sinistra tunnel rivestita in pelle (GD)	1
25	122 BP/82575	Pannello ant. destro tunnel (GD)	1
25	122 BP/81123	Pannello ant. destro tunnel rivestito (GD)	1
25	122 BP/81604	Pannello ant. destro tunnel rivestito in pelle (GD)	1
26	122 BP/84229	Sportello ispezzionamento scatola valvole (GD)	1
26	122 BP/84232	Sportello ispezzionamento scatola valvole rivestito (GD)	1
26	122 BP/84233	Sportello ispezzionamento scatola valvole rivestito in pelle (GD)	1
27	122 BP/82066	parete laterale esterna fianco piedi pilota grezza (GD)	1
27	122 BP/82068	Parete laterale esterna fianco piedi pilota rivestita (GD)	1
28	BC/74889	Vite zingrinata fissaggio plancia e scatola valvole (GD)	1

Tableau 12 - Variantes pour conduite droite
Tafel 12 - Änderungen für Rechtssteuerung

N. Fig.	N. d'ordinazione	DENOMINAZIONE	Quantità
---------	------------------	---------------	----------